En el mercado

En el mercado de la Corredera hay muchos alimentos regionales deliciosos. Andréi y Tina van a un puesto de frutas y verduras de todos los colores. Quieren comprar ingredientes para un plato de pasta. Los tomates, las cebollas, el ajo y la lechuga están muy frescos.

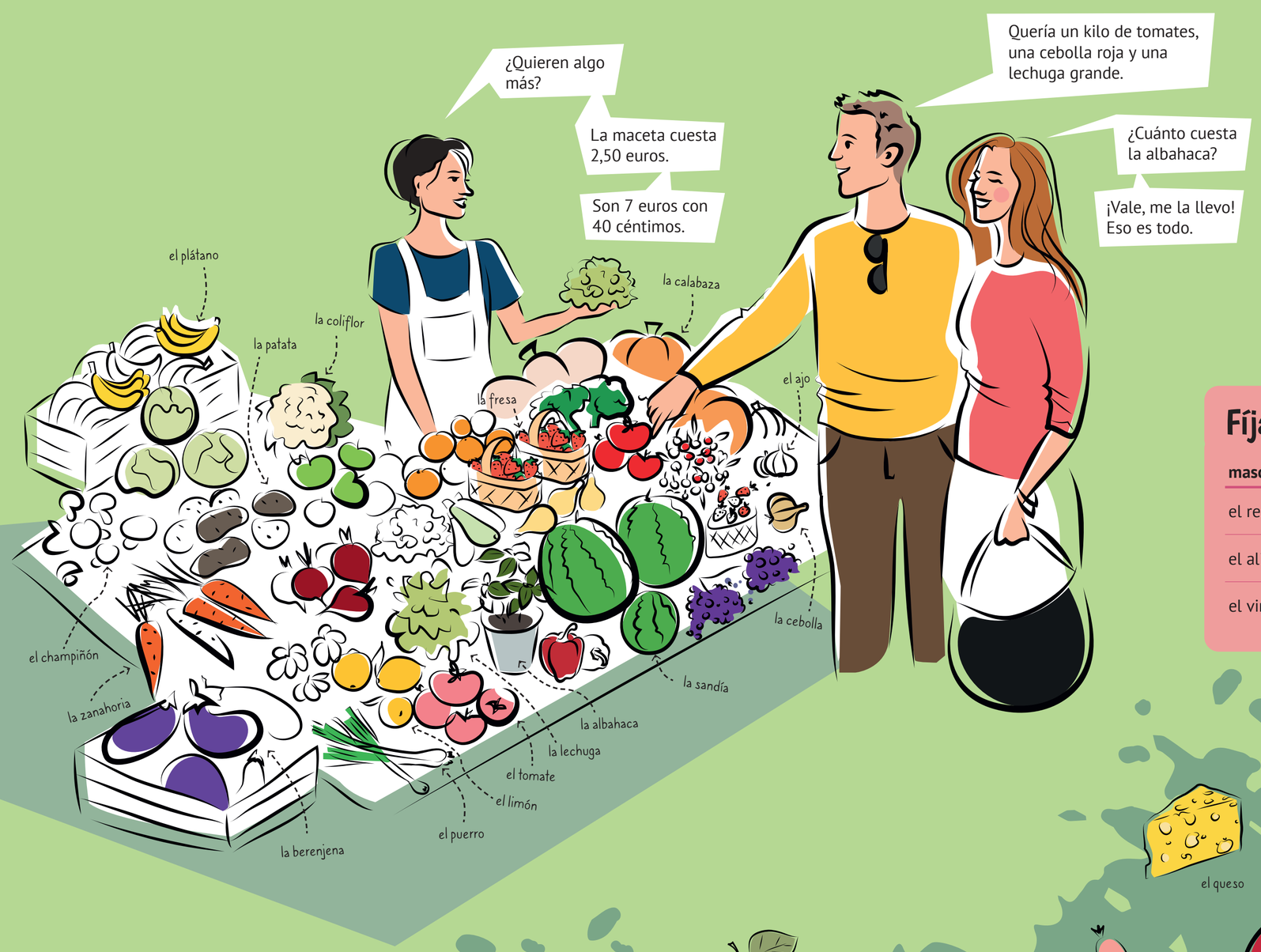

¿Cuándo tomas estas comidas?

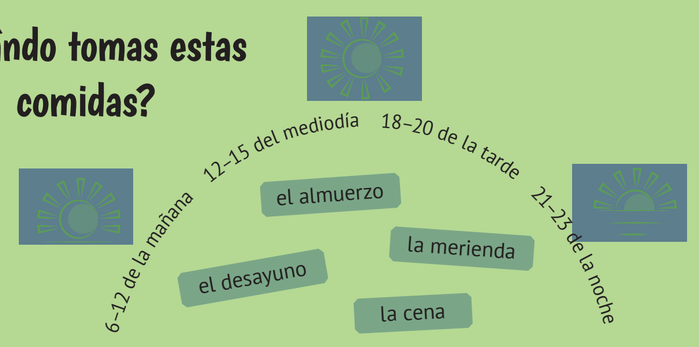

Frases útiles para comprar

- ¿Qué desea?
- Quiero... / Quería...
- ¿Algo más? / ¿Y además de eso?
- Quiero algo más. / También me llevo...
- Gracias, eso es todo.

Fíjate: los adjetivos

masculino singular	masculino plural	femenino singular	femenino plural
el restaurante nuev**o**	los restaurantes nuev**os**	la lechuga fresc**a**	las lechugas fresc**as**
el alimento regional	los alimentos regional**es**	la berenjena regional	las berenjenas regional**es**
el vino excelent**e**	los vinos excelent**es**	la torta excelent**e** / dulc**e**	las tortas excelent**es** / dulc**es**

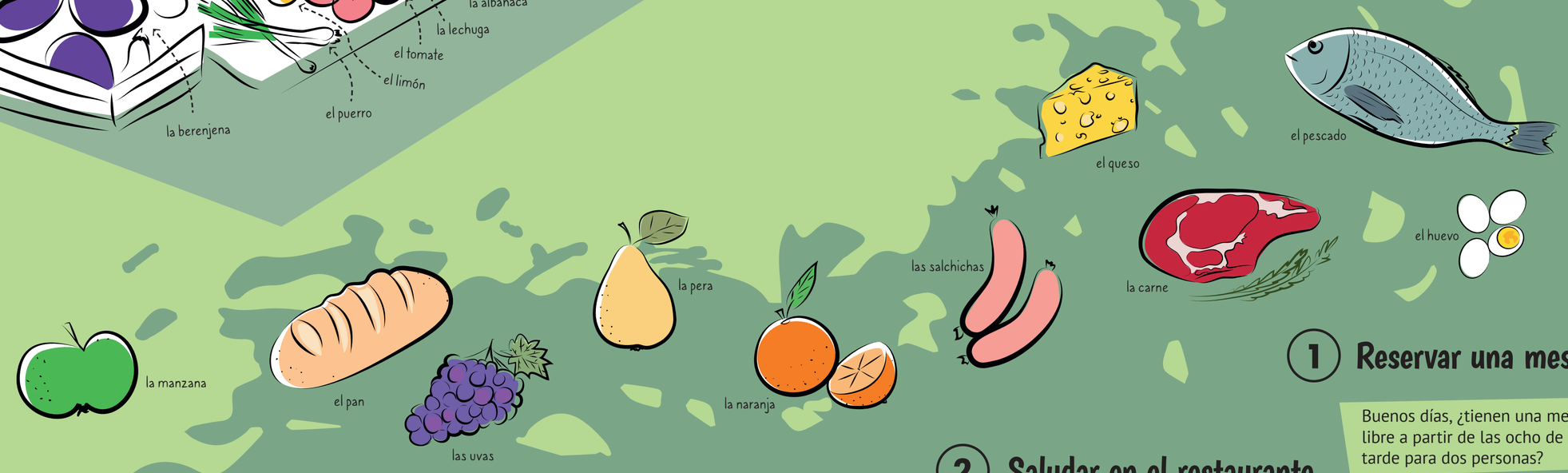

En el restaurante

Andréi y Tina compran fruta y verdura, y pasean un rato por el mercado. El puesto a su lado huele a jamón ibérico. De repente, **tienen un hambre feroz**. Andréi propone ir a comer a un restaurante.

1 Reservar una mesa

Buenos días, ¿tienen una mesa libre a partir de las ocho de la tarde para dos personas?

Sí, puedo reservarles una mesa bonita al lado de la ventana.

Muchas gracias. Adiós.

2 Saludar en el restaurante

Buenas tardes. Hemos reservado una mesa.

Buenas tardes. ¿A qué nombre?

3 La carta del menú

Entrantes / Tapas

Primer plato

Segundo plato

Postres

Bebidas

4 Pagar en el restaurante

Queríamos pagar. / La cuenta, por favor. / ¿Nos trae la cuenta, por favor?

¿Paga con tarjeta o en metálico?

Con tarjeta. / En metálico.

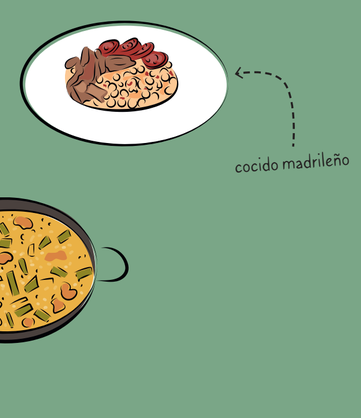

tener un hambre feroz

Estar muy hambriento/a. / Tener mucha hambre.

«¡Que aproveche!»

Se dice antes de empezar a comer juntos.

Vocabulario en contexto

quería / queríamos

Quería/Queríamos un kilo de tomates. / ¿Quería algo más?

querer

Yo quiero un vino blanco. / ¿Quieren pedir algo más?

tomar

Yo tomo un flamenquín.

traer

Tráiganos la carta, por favor. / Ahora mismo se la traigo.

pedir

Tina pide la carta.

¿Te gusta?

Me gusta...	No me gusta demasiado...
Me gusta mucho...	No me gusta...
Me encanta...	No me gusta nada...

Hoy tenemos:

Salmorejo

Flamenquín

Tarta de Santiago